CAMBRIDGE ACADEMIC DEVELOPMENT SEMINAR

2019 暑期剑桥学术发展项目

JULY 29TH - AUGUST 14TH

课程方向

语言 · 留学双规划 | 适合专业：所有有意向出国留学的学生，不限专业

项目特色

中国大陆雅思考试压分，是不争的事实。自2010年起，官方在大陆展开了反应试攻势！
在英国考试，因其不压分现状，相同的能力，可以获得更高分数，充分体验了考试公平性。
某往期学员前往英国考试，口语考了7分，而在中国大陆则考了5.5分，由此可见英国的给分真的足够公平！

项目中将走访**四大世界名校**：剑桥大学、牛津大学、以及伦敦政治经济学院LSE/伦敦国王学院KCL/帝国理工学院ICL/伦敦大学学院UCL中的两所，与**名校招生官及代表面对面**，充分了解**英国大学教育系统及招生政策**，通过本次课程学会如何书写一份完美的大学申请书。项目期间雅思课程均由**剑桥雅思考官**和**超过10年资深雅思教学经验的老师**亲自授课，帮助学生更加深入的了解雅思考试思路，夯实基础，冲刺高分。课后配有小班制小组辅导，帮助学生在短期内高效提高雅思分数。

学生将入驻**剑桥大学学生宿舍**，零距离体验英国学习和生活，为将后来的留学生活打下基础。良好的语言环境可以帮助个人的英语能力得到快速的提升，同时将会使学生的人际交往能力、生活自理能力得到很大的锻炼，并可以结交深刻的国际友谊。

官方结业证书

所有参与学员将会获得剑桥大学学院签发的结业证书，以及课程学术组委会签发的成绩单。

导师亲笔推荐信

①经过授课老师评选的优秀学员将会被授予**英国皇家学院院士兼剑桥大学教授的亲笔推荐信**。
②所有全勤并通过项目考核的学员，将会获得**授课老师或辅导助教的亲笔推荐信**。

奖学金

学生凭6.5分（单项6分）及以上成绩可获得英国雅思考费同等现金奖学金。

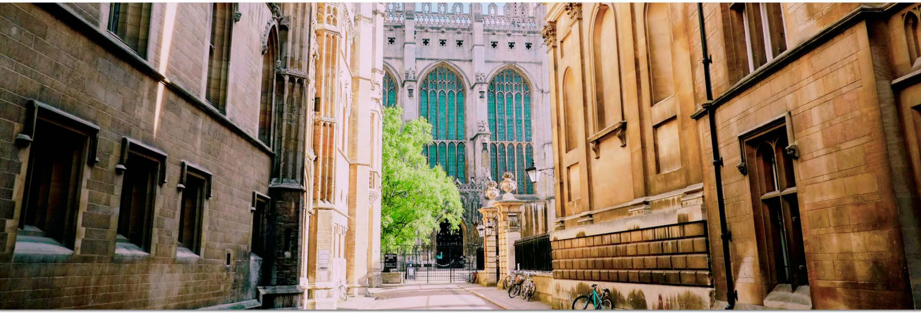

课程体系

专业课程 79%+ 文化课程 21%，共 57 学时

核心课程 (45学时) | 辅助课程 (6学时) | 探访课程 (6学时)

名校探访

牛津大学 | THE UNIVERSITY OF OXFORD

G5 精英大学成员之一，成立于 1167 年，是世界上现存第二古老的大学。牛津大学培育了 27 名英国首相，截至 2017 年，共有 66 位诺贝尔获奖得主，4 位菲兹奖得主，5 位图灵奖得主曾就读或工作在牛津大学。

牛津大学在 2018 年《泰晤士高等教育》报告中，是世界排名第一的大学。

剑桥大学 | THE UNIVERSITY OF CAMBRIDGE

世界著名研究型大学之一，也是 G5 精英大学成员之一。学校 800 多年的历史中，涌现出牛顿、达尔文、培根、盖恩斯等一批引领时代的学者。2018 年，剑桥大学在《泰晤士高等教育》世界大学排名中位列第二。

英中学生将在剑桥大学学院内与 “ 学霸 ” 进行面对面的交流，了解世界名校学习生活。

伦敦帝国理工学院丨 IMPERIAL COLLEGE LONDON

帝国理工学院，始建于 1907 年，是一所主攻理学、工学、医学和商学的世界顶尖公立研究型大学。其在国际学术界有着顶级声望，在各类权威榜单中排名稳居世界前十。

帝国理工学院是英国常春藤联盟罗素大学集团成员 ,G5 超级精英大学，共有 14 位诺贝尔奖获得者和 3 位菲兹奖获得者。

伦敦政治经济学院丨 THE LONDON SCHOOL OF ECONOMICS AND POLITICAL SCIENCE

伦敦政治经济学院（LSE）创立于 1895 年，在金融界、政商界、和社科学术界享有极高声誉，是英国金三角名校和罗素大学集团成员，也是“G5 超级精英大学 ”之一。

LSE 拥有英国最高比例的世界顶尖研究，在所有欧洲大学中，LSE 培养了最多的亿万富翁，其毕业生平均起薪均为全英最高。

伦敦大学学院丨 UNIVERSITY COLLEGE LONDON

伦敦大学学院（UCL）始建于 1826 年，位于英国伦敦，是一所世界顶尖公立综合研究型大学，排名稳居世界前十，为享有顶级声誉的英国老牌名校。其亦是“G5 超级精英大学 ”之一，拥有国家医学研究中心（NIMR），欧洲顶尖的太空探索实验室（MSSL）,以及世界著名的盖茨比计算神经科学中心（GCNU）等领先科研机构。

伦敦大学学院诞生了 34 位诺贝尔奖获得者和 3 位菲尔兹奖获得者，此外还不乏科学、政治以及文化等领域名人。

伦敦国王学院丨 KING'S COLLEGE LONDON

伦敦国王学院是世界顶尖的综合研究型大学，英国金三角名校之一，享有极高美誉，国王学院由英国国王乔治四世建于 1829 年，同年授予皇家特许状，为历史最悠久的英国大学之一。国王学院的法律、音乐、医科、历史、美国研究、哲学与西洋古典学在全英国均排名前五名。在法律、人文和社科领域的强项，使其与国家的艺

术、文化以及公共政策的制定都有密切联系。

日程概览

注：最终行程会根据天气、交通情况微调，仅供参考

DAY 1
全天 | 到达 & 入住

DAY 2
上午 | 开幕仪式
下午 | 剑桥城市导览
晚上 | 迎新晚宴

DAY 3
上午 | 拓展课程：剑桥大学历史以及其教育体制
下午 | 雅思课程：INTRODUCTIONS
SPEAKING
晚上 | 老鹰酒吧 & 晚宴

DAY 4
上午 | 雅思课程：VOCABULARY
WRITING
下午 | 雅思课程：READING
晚上 | 自习

DAY 5
上午 | 拓展课程：写作与面谈技巧
下午 | 雅思课程：LISTENING
晚上 | 自习

DAY 6
上午 | 雅思课程：SPEAKING
下午 | 雅思课程：WRITING
晚上 | 自习

DAY 7
上午 | 雅思课程：READING
下午 | 雅思课程：LISTENING
晚上 | 自习

DAY 8
上午 | 雅思课程：SPEAKING
下午 | 雅思课程：MOCK TEST
晚上 | 自习

DAY 9
上午 | 雅思课程：READING
下午 | 雅思课程：MOCK TEST
晚上 | 自习

DAY 10
上午 | 雅思课程：READING
下午 | 雅思课程：WRITING TASK 1
WRITING TASK 2
晚上 | 自习

DAY 11
上午 | 雅思课程：MOCK TEST
下午 | 自由活动
晚上 | 高桌晚宴

DAY 12
上午 | 前往伦敦
下午 | 自由活动 & 复习
晚上 | 自由活动 & 复习

DAY 13
全天 | 雅思考试

DAY 14
上午 | 牛津城市之旅
下午 | 比斯特村游览
晚上 | 自由活动

DAY 15
上午 | 探访活动：LSE / ICL
下午 | 探访活动：UCL / KCL
晚上 | 歌剧欣赏

DAY 16
全天 | 伦敦城市之旅

DAY 17
全天 | 项目结束，返回中国

活动掠影

伦敦城市之旅

歌剧之夜

高桌晚宴

剑桥学院探访

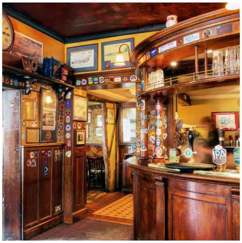

老鹰酒吧

牛津探访 & 比斯特

费用说明

项目费用： 共计 32800 元 , 共 18 天 16 晚

费用包含：

项目课程和实践费用

1. 专业学术课程和实践课程费用
2. 小组辅导费用，教学材料费用
3. 教学场地相关费用
4. 项目组中方和英方项目人员管理服务费用

住宿和餐饮费用

1. 剑桥学院住宿及伦敦住宿费用
2. 项目全程三餐餐饮费用
   （除牛津、伦敦探访日、自由活动日的午、晚餐）
3. 学院及宿舍网络服务
4. 学院高桌晚宴费用（Formal Dinner）

项目活动费用

1. 伦敦西区经典剧目门票
2. 剑桥、牛津、伦敦城市探访

交通费用

1. 剑桥郡当地交通及司机小费
2. 伦敦城市间交通及司机小费
3. 牛津城市间交通及司机小费
4. 希思罗机场接送机服务及司机小费

人力资源、保险及其它费用

1. 专业机构探访顾问
2. 团队旅行全球保险
3. 剑桥大学财产损失保险
4. 英国当地电话卡（含当地流量）
5. First-Aid 紧急治疗包和支援服务

费用不包含：

境内银行国际电汇费用

国际往返机票

3. 四大名校探访费用

签证费用

报名方式

请参见校内通知

联系咨询

邮　　箱 | apply@cudc.info

电　　话 | 400 870 9566 (中国)
+44 (0)122 385 9965 (英国)