CAMBRIDGE ACADEMIC DEVELOPMENT SEMINAR
2019 暑期剑桥学术发展项目

AUGUST 6TH - AUGUST 22ND

课程方向

金融商科 | 适合专业：投资类、财经类、商科等相关专业

本项目以金融财经相关专业方向为主题，结合实际经典案例做分析，以小组课题演练方式加深学习体会，展现未来商界精英的学习和研究模式，拓展眼界。

项目中将**入住剑桥大学学生宿舍**，体验原汁原味的名校生活，掌握英国留学申请经验。并走访**牛津大学**、**LSE** 等世界知名财经专业名校。本项目跳出原有的项目规划传统，以**探访**为主要的体验方式，将会到访 **ACCA HEAD QUARTER、四大会计师事务所英国总部、英格兰银行**，深入**伦敦证券交易所**，听高管为您讲解真实的金融案例。

优秀生推荐信

①经过授课老师评选的优秀学员将会被授予**英国皇家学院院士兼剑桥大学教授的亲笔推荐信。**
②所有全勤并通过项目考核的学员，将会获得**授课老师或辅导助教的亲笔推荐信。**

官方结业证书

所有参与学员将会获得**剑桥大学学院签发的证书和成绩单。**
证书曾多次**受欧美著名高校及企业认可**，可助力学员进一步留学深造或求职名企。

★学习财经 / 金融的你不应受困于课堂，你需要更多的去了解行业和你所要从事的事业★

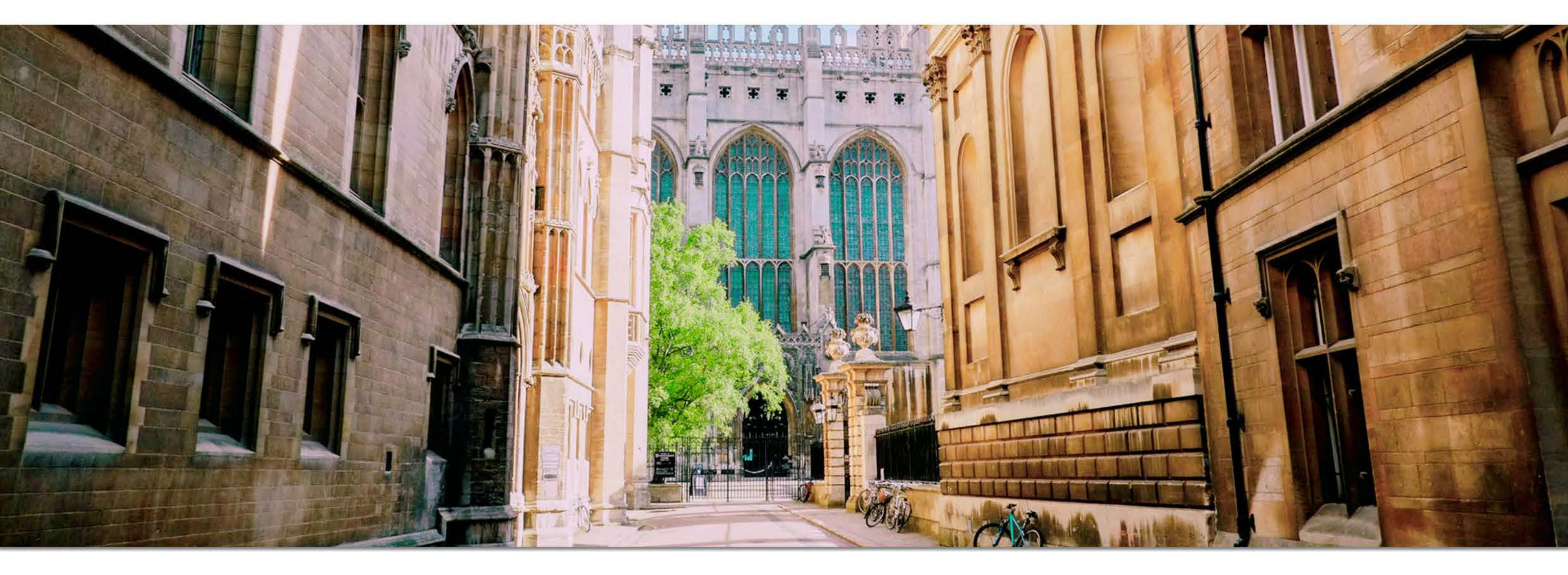

课程体系

学术课程 63%+ 探访课程 37%，共 37 学时

核心课程 (9学时) | 辅助课程 (6学时) | 科研指导 (4学时) | 探访课程 (14学时) | 结业发表(4学时)

机构探访

ACCA 总部 | ACCA HEAD QUARTER

ACCA 在国内称为 " 国际注册会计师 "，它是英国具有特许头衔的 4 家注册会计师协会之一，也是当今最知名的国际性会计师组织之一。ACCA 资格被认为是 " 国际财会界的通行证 "。
项目中我们将会邀请 ACCA 总部高管亲自为你揭秘财经行业的国际最前沿发展趋势，怎能错过？

英格兰银行 | BANK OF ENGLAND

英格兰银行自 1694 年以来作为英国的中央银行，对英国国家的货币政策负责。英格兰银行是世界上最早形成的中央银行，为各国中央银行体制的鼻祖，是全世界最大、最繁忙的金融机构。

伦敦金融城 | SQUARE MILE

伦敦以其深厚的金融基础、便利的交通、通讯和优越的金融经济政策吸引着各大金融机构在此聚集。然而，这些金融机构和英国历史悠久的银行、证券交易所一起，生存在泰晤士河北岸一片面积仅 2.6 平方公里的土地上，这一片土地便是大名鼎鼎的 " 金融城 "。我们将会漫步金融街，并参观位于金融街上的伦敦证券交易所。

宝马 MINI 工厂 | MINI PLANT OXFORD

1956 年，欧洲汽油的供应紧张到了极点，英国政府开始强制执行燃油配额供给制度，BMC 开始开发一辆燃油效率最大化的小车。工程师阿莱克 · 伊斯古尼斯结接下了这个课题，画出了 MINI 的第一张草图，从此 MINI 的传奇故事正式开始。宝马在 2000 年初将路虎转卖给福特，却将 MINI 留了下来，并为其投入了近 3.6 亿欧元，重建了设在英国牛津的 MINI 车厂，而在项目中我们就将深度参访牛津 MINI 车厂。

四大探访 | PWC/ERNST & YOUNG

普华永道是世界最大的会计师事务所及专业服务机构之一，总部位于伦敦，并在 152 个国家中设有 860 余家分公司和办事处，拥有超过 155,000 名的专业人才，普华永道向国际、中国及本地的主要公司提供全方位的业务咨询服务。

安永会计师事务所是四大会计师事务所之一，是全球领先的专业服务公司，提供审计、税务及财务交易咨询等服务，至今已有一百多年的历史，总部位于英国伦敦。目前，安永在中国拥有超过 9000 名专业人员。

在项目中，我们将会到访普华永道或安永总部大楼，由总部高管带领大家深入了解四大。

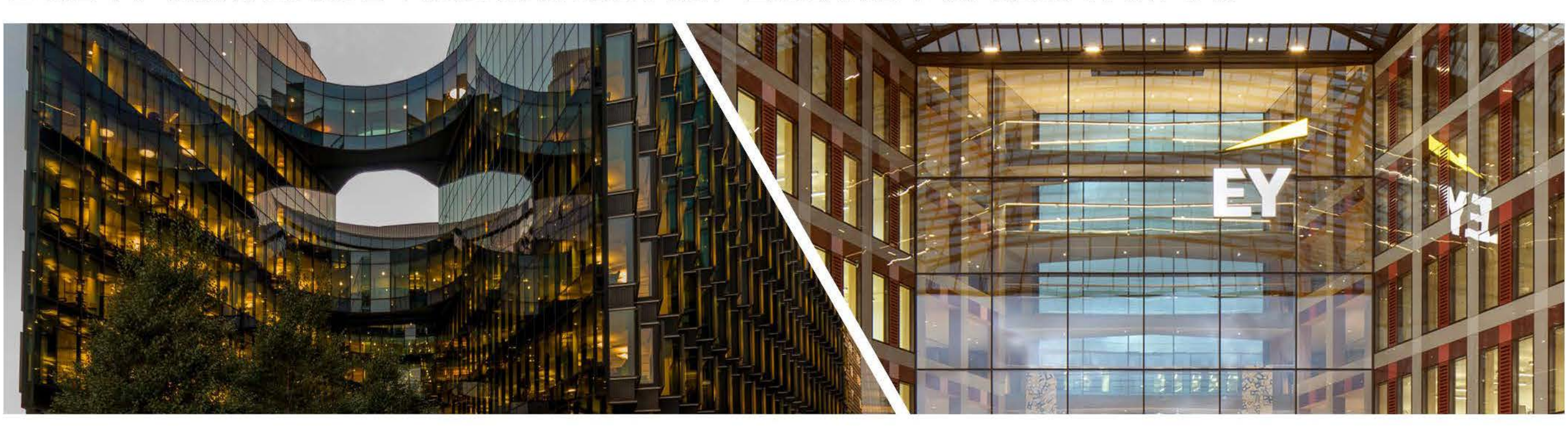

日程概览

注：最终行程会根据天气、交通情况微调，仅供参考

DAY 1
全天 | 到达 & 入住

DAY 2
上午 | 探访课程：LSE
下午 | 探访课程：G5 大学探访
晚上 | 文化体验：歌剧

DAY 3
全天 | 伦敦城市探访
| 大本钟、伦敦眼、白金汉宫等

DAY 4
上午 | 探访课程：MINI PLANT OXFORD
下午 | 探访课程：牛津大学 & 比斯特
晚上 | 自由活动

DAY 5
上午 | 探访课程：四大探访
下午 | 海德公园
| 牛津街 & 摄政街游览
晚上 | 自由活动

DAY 6
上午 | 探访课程：ACCA 总部
下午 | 探访课程：英国银行 & 金融街
晚上 | 自由活动

DAY 7
全天 | 自由活动

DAY 8
上午 | 前往剑桥 & 入住
下午 | 开幕仪式
晚上 | 自由活动

DAY 9
上午 | 文化课程
下午 | 剑桥城市参观
晚上 | 欢迎晚宴

DAY 10
上午 | 主题讲座：学术写作 / 面试技巧
下午 | 主题讲座：剑桥申请
晚上 | 自习

DAY 11
上午 | 专业课程
下午 | SUPERVISION
| INTRODUCTION
晚上 | 自习

DAY 12
上午 | 专业课程
下午 | 文化体验：博物馆巡览
晚上 | 自习

DAY 13
上午 | 专业课程
下午 | 文化体验：剑河撑船
晚上 | 自习

DAY 14
上午 | SUPERVISION
| FINAL PREPARATION & REHEARSAL
下午 | 自习
晚上 | 自习

DAY 15
上午 | 结业发表
下午 | 自由活动
晚上 | 高桌结业仪式

DAY 16
全天 | 自由活动

DAY 17
全天 | 送机

活动掠影

伦敦城市之旅

歌剧之夜

牛津街 & 摄政街

剑桥学院探访

剑河撑船

牛津探访 & 比斯特

费用说明

项目费用：共计 32800 元 , 共 18 天 16 晚。

费用包含：

项目课程和实践费用
1. 专业学术课程和实践课程费用
2. 小组辅导费用，教学材料费用
3. 教学场地相关费用
4. 项目组中方和英方项目人员管理服务费用

住宿和餐饮费用
1. 剑桥学院住宿及伦敦住宿费用
2. 项目全程三餐餐饮费用
（除牛津、伦敦探访日、自由活动日的午、晚餐）
3. 学院及宿舍网络服务
4. 学院高桌晚宴费用（Formal Dinner）

项目活动费用
1. 剑河撑船、Salsa舞会、伦敦西区经典剧目门票
2. 剑桥大学、牛津大学、LSE探访
3. 专业机构探访：MINI、ACCA、四大、英格兰银行等

交通费用
1. 剑桥郡当地交通及司机小费
2. 伦敦城市间交通及司机小费
3. 牛津城市间交通及司机小费
4. 希思罗机场接送机服务及司机小费

人力资源、保险及其它费用
1. 专业机构探访顾问
2. 团队旅行全球保险
3. 剑桥大学财产损失保险
4. 英国当地电话卡（含当地流量）
5. First-Aid 紧急治疗包和支援服务

费用不包含：境内银行国际电汇费用、国际往返机票、签证费用

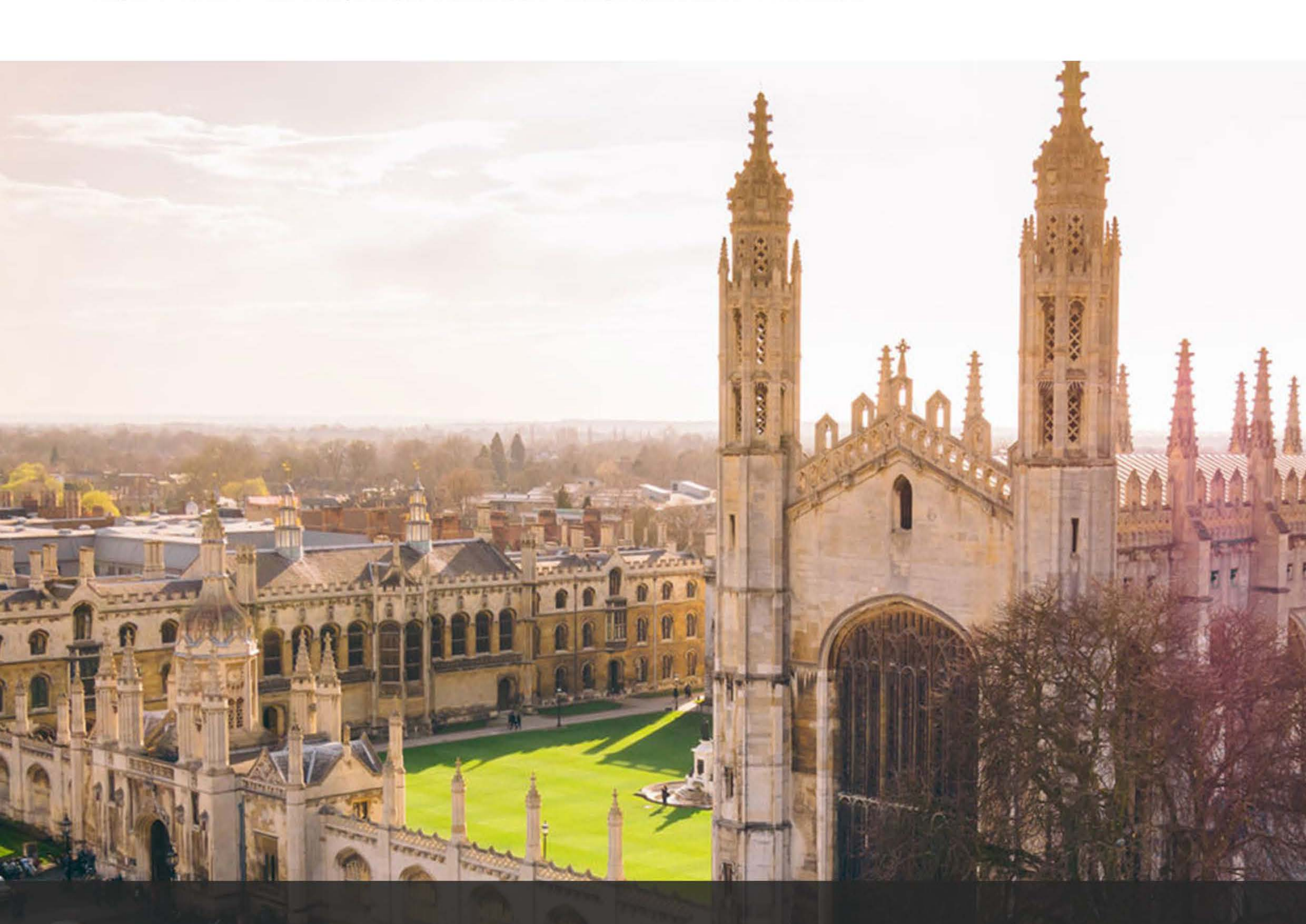

报名方式
请参见校内通知
联系咨询
邮　　箱 | apply@cudc.info
电　　话 | 400 870 9566 (中国)
+44 (0)122 385 9965 (英国)